

SWISS BIKE PARK



swisscom

die Mobilian

ÖKK



HANS STÖCKLI

STÄNDERAT, VORSITZ PATRONAT

«DER SWISS BIKE PARK IST EINE EINZIGARTIGE ERRUNGENSCHAFT FÜR DEN SPORT, DEN TOURISMUS, DIE WIRTSCHAFT UND DIE GESELLSCHAFT – EIN VORZEIGE-PROJEKT IN JEDER HINSICHT.»

INHALT

4	Zweck
5	Vision
6	Vorzeiganlage
10	Zahlen & Fakten
12	Inklusion
14	Rück- & Ausblick
16	Patronatskomitee
18	Öffentlich-private Partnerschaften
20	Member
21	Gönner
24	Investition & Finanzierung
25	Über uns
26	Projekte
30	Partnerschaften



ZUR DIGITALEN VERSION





ZWECK DER STIFTUNG

Die Stiftung bezweckt die Förderung der sportlichen und gesundheitssteigernden Betätigung der Schweizer Bevölkerung. Der Hauptfokus liegt dabei auf dem Velofahren. Auf welchem Niveau man auch startet – Ziel ist es, Freude am Velofahren zu entwickeln, Fahrtechnik und Sicherheit zu erhöhen sowie individuelle Fortschritte zu erreichen. Die Motivation und Begeisterung fürs Biken und Velofahren wird bei den Besuchern durch Gruppenaktivitäten, Kurse und Trainings gefördert und gefördert.

Als erstes Projekt unterstützt die Stiftung die Realisierung des Swiss Bike Parks in Oberried (Bern). Dieser ori-

entiert sich an den Interessen des Sport- und Freizeit-tourismus sowie des Leistungs- und Behindertensports. Der Park steht allen Gruppen und Alterskategorien unentgeltlich zur Verfügung. Die Stiftung etabliert ein Kompetenzzentrum zum Thema «Schweizer Tourismus und das Velo» mit dem Ziel einen Beitrag zur Stärkung des Tourismus zu leisten und ein schweizweiter Multiplikator zu werden. Sie fördert Kooperationen und Innovationen und stellt Wissen und Produkte zur Verfügung.

Die Stiftung soll in der Lage sein, das Projekt mit Investitions- und Betriebsbeiträgen zu unterstützen und zu tragen. Sie ist gemeinnützig tätig, verfolgt keine kommerziellen Zwecke und strebt keinen Gewinn an.

VISION

WIR WOLLEN MIT DEM VELO
DIE SCHWEIZ BESSER MACHEN,
INDEM WIR DAS KLIMA,
GESUNDHEITSASPEKTE UND
DAS SOZIALE ZUSAMMENLEBEN
POSITIV BEEINFLUSSEN.

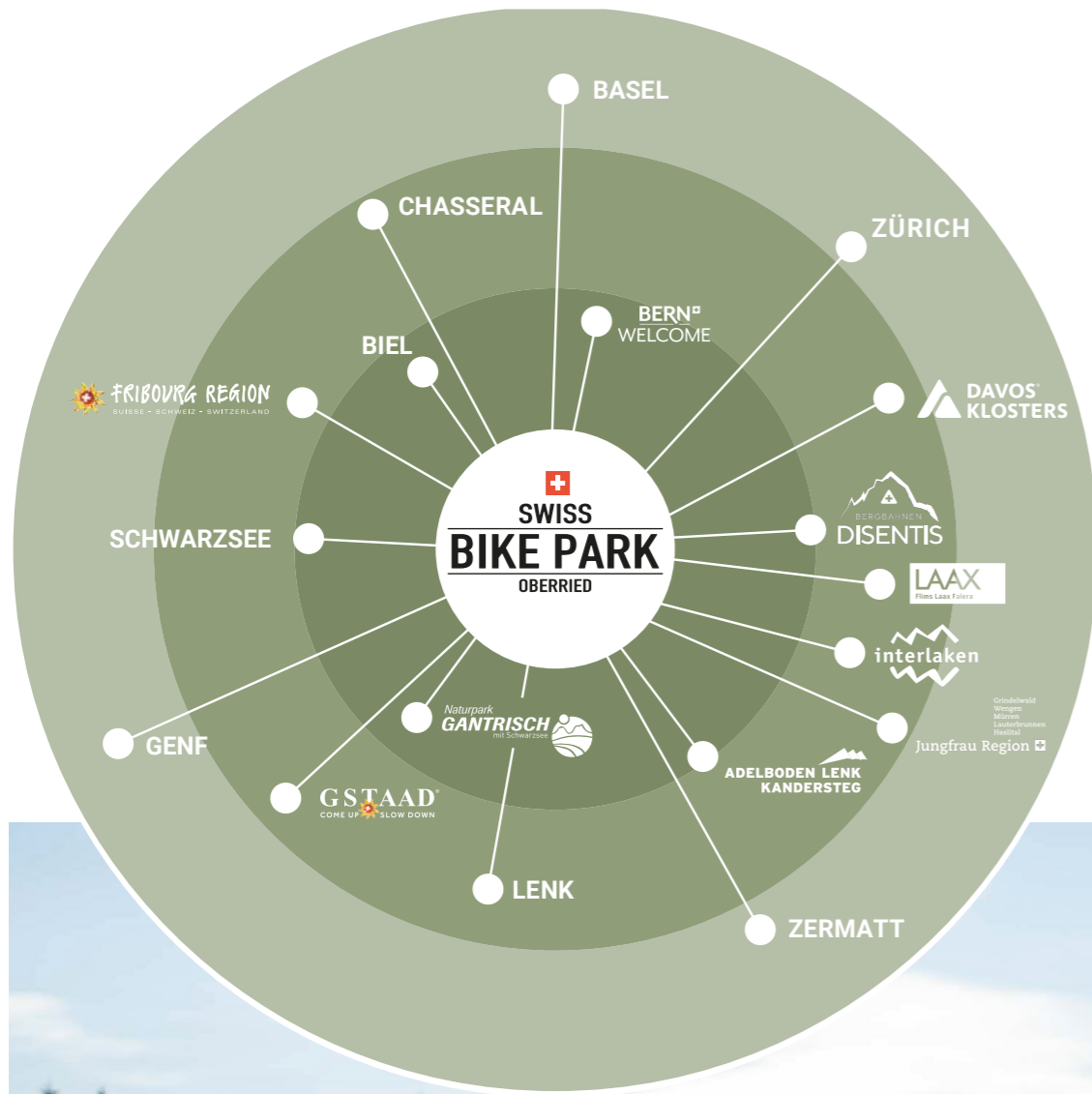

VORZEIGEANLAGE

MIT SCHWEIZWEITEM EINZUGSGEBIET

Als einzigartige Sport- und Freizeitanlage in unmittelbarer Nähe des «Röstigrabens» erstreckt sich das Einzugsgebiet des Swiss Bike Parks auf die ganze Schweiz, über die Sprachgrenzen hinweg. Dafür garantieren auch starke landesweite Partnerschaften in den Bereichen Tourismus sowie des Leistungs- und Behindertensports.

EINE LOKALE IDEE, GETRAGEN VON DER REGION, MIT ÜBERREGIONALEN KOOPERATIONEN UND NATIONALER AUSSTRAHLUNG.





**AUS DER IDEE EINES BIKE PARKS
FÜR VELOFANS ENTWICKELTE SICH
DIE VISION EINES VERBINDENDEN
GESELLSCHAFTSPROJEKTES FÜR
DIE GANZE SCHWEIZ.**

Zahlen & Fakten



480
Bäume
gepflanzt



100%
Wissenstransfer

5 000
Besucher*innen an
der UCI Pumptrack WM

21 000 000.-

INVESTITIONSBUDGET

365 Tage
unentgeltlich «Erleben & Erlernen»

3 800 m
verlegte Datenleitungen

26 000 jährliche
Parkbesucher

30 000 m²
Parkanlage



25%
der Besucher kommen
aus der Westschweiz

18 Tourismusregionen schweizweit

INKLUSION

Der Swiss Bike Park setzt, indem er allen Menschen einen hindernisfreien Zugang zum Erleben und Erlernen ermöglicht, vehement auf Inklusion. Angesprochen werden dabei Mobilitätseinschränkungen aufgrund eines Unfalls, einer chronischen Erkrankung genauso wie Sinnes- und Hörbehinderungen, körperlichen, geistigen oder psychischen Beeinträchtigungen. Das sportliche Angebot umfasst breite Trails, einen mit Spezialvelos befahrbaren Erlebnisparcours sowie eine Panoramastrecke rund um Oberried. In Zukunft werden Behinderten-Parkplätze in unmittelbarer Nähe zum Parkeingang, barrierefrei zugängliche Seminarräume und ein rollstuhlgängiger Gastronomiebereich inklusive Toiletten verfügbar sein.

AUS EINEM ORT DER BEWEGUNG
WIRD SO AUCH EIN ORT
DER BEGEGNUNG.

GANZ IM SINNE DER INKLUSION.



PASCALE BRUDERER

ALT NATIONALRATSPRÄSIDENTIN

«IN DER SCHWEIZ MANGELT ES AN ANGEBOTEN, WELCHE DAS SPORTLICHE MITEINANDER ÜBER BEHINDERUNGSGRENZEN HINWEG ERMÖGLICHEN. HIER WILL DAS PROJEKT «SWISS BIKE PARK – ALL INCLUSIVE» ANSETZEN UND DANK DEM FOKUS AUF INKLUSION EINE LÜCKE SCHLIESSEN.»

DAS WAR ERST DER ANFANG...



ZUM VIDEO
SWISS BIKE PARK – VON DER GRÜNEN WIESE ZUM WAHRSCHEINLICH GRÖSSTEN BIKE PARK DER SCHWEIZ.

...AUF GEHT ES IN DEN DIGITALEN, INNOVATIVEN UND BAULICHEN ENDSPURT



HANSPETER KIENBERGER

PRÄSIDENT STIFTUNGSRAT SWISS BIKE PARK

«DIE BREITE AKZEPTANZ DES BIKE PARKS HAT UNS SEHR GEFREUT. KURZ VOR FINANZIERUNGSSICHERHEIT SEHEN WIR DEM EINZIGARTIGEN UND MODERNEN GEBÄUDE SOWIE DEN DIGITALEN INNOVATIONEN TOP MOTIVIERT ENTGEGEN.»



WERNER LUGINBÜHL

ALT STÄNDERAT, VORSITZ PATRONAT

«ICH UNTERSTÜTZE DEN SWISS BIKE PARK, WEIL ER EINZIGARTIG IST UND SICH AN DIE GESAMTE BEVÖLKERUNG RICHTET.»

PATRONATSKOMITEE

Aebischer Matthias, Nationalrat & Präsident Pro Velo

Aeschlimann Marcel, CEO Creaholic

Anderegg Roland, Unternehmer

Bécher André, CEO abc Production AG

Böckmann Frank, CEO DT Swiss

Bruderer Pascale, Alt Nationalratspräsidentin

Caluori Claudio, Streckenbauer

Dal Bosco Mauro, CEO Swisspro

Domenig Gaudenz, VRP HC Davos

Flückiger Lukas, ehem. Vizeweltmeister MTB

Flückiger Mathias, Vizeweltmeister MTB

Flückiger Ruedi, Präsident Naturpark Gantrisch

Furrer Lorenz, Managing Partner furrerhugi

Gerber Annalisa, Geschäftsleitungsmitglied
Swiss-Ski

Gillmann Jacky, Verwaltungsrat Bricks Immobilien

Grossen Jürg, Nationalrat

Gygi Ulrich, ehem. VRP SBB

Haesler Jacques, Senior Proj. Man. CSEM SA

Keller Alessandra, ehem. Weltmeisterin MTB

Lehmann Urs, Präsident Swiss Ski

Linder Stefan, Initiator Swiss Economic Forum

Loeb Nicole, Delegierte des Verwaltungsrates
Loeb Holding

Loosli Hansueli, VRP Coop & VRP Swisscom

Louis-Dreyfus Margarita, Geschäftsleiterin

Louis Dreyfus Group

Luginbühl Bendicht, Geschäftsleiter Repaper AG

Luginbühl Werner, Alt Ständerat

Lüthi André, VRP Globetrotter Group

Maier Christine, Kommunikationsberaterin

Markwalder Christa, Nationalrätin

Marthaler Peter, Kommunikationsexperte

Marvulli Franco, 6-facher Weltmeister Bahn

Merz Richard, CEO Shimano Schweiz

Moser Jörg, VRP Moser und Partner AG

Näf Ralph, Teambesitzer & Weltmeister

Nold Ursula, VRP Migros Genossenschafts-Bunds

Peter Thomas, Chef Leistungssp. Swiss Cycling

Pfisterer Markus, CEO Swiss Cycling

Ribar Monika, VRP SBB

Rohr Lukas, Direktor BFH

Sauser Christoph, Weltmeister MTB

Schmid Rolf, ehem. CEO Mammut-Gruppe

Schneider-Amann Johann, Alt Bundesrat
& Unternehmer

Schwab Stefan, Gründer Linoa Holding AG

Shimano Yozo, Präsident SHIMANO Japan

Stahl Jürg, Präsident Swiss Olympic

Stirnemann Kathrin, Weltmeisterin MTB

Stöckli Hans, Ständerat

Sutter Philipp, VRP Zühlke Gruppe

Triadis Vasilios, Geschäftsführer P&I

Utnegaard Per, VRP Swissport

Von Weissenfluh Franziska, VRP Bern EXPO

Walt Nils, Program Manager UBS Center

Weibel Benedikt, ehem. CEO SBB

Wietlisbach Urs, Mitgründer Partners Group
und Präsident Sporthilfe

Wüthrich-Hasenböhler Roger, Leiter Digital
Business Swisscom

Zaugg Beat, Präsident Scott International

Zwahlen Hans Ulrich, Unternehmer &
Initiant Gantrisch Biking

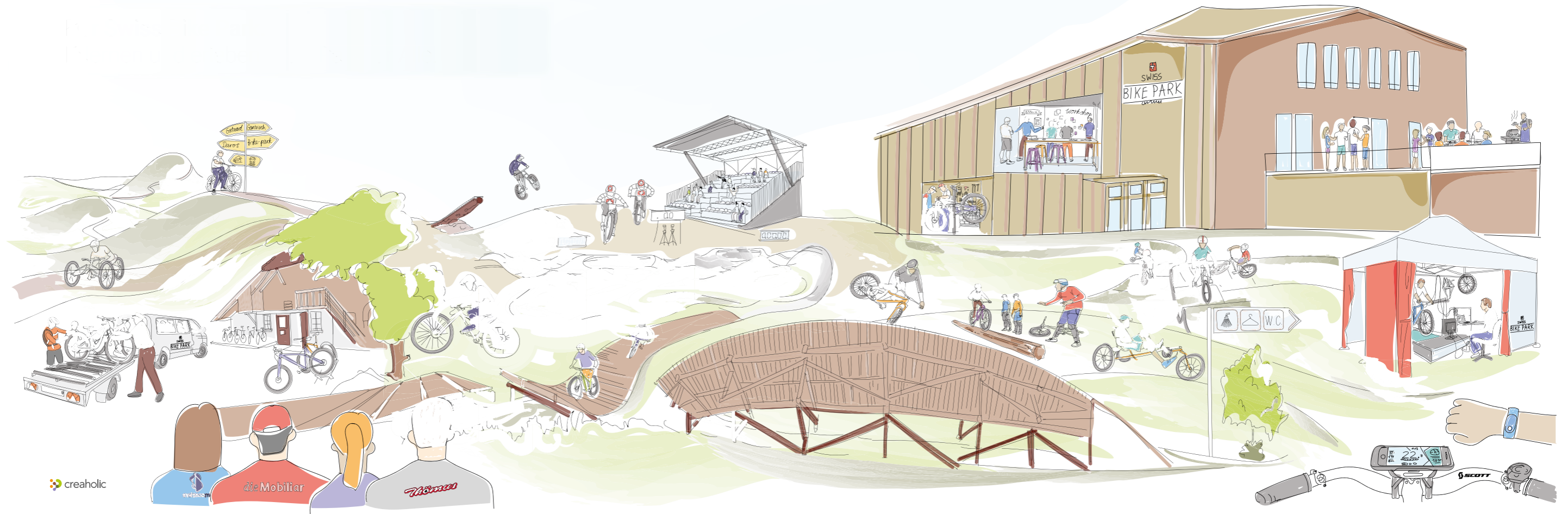

ÖFFENTLICH & PRIVATE PARTNERSCHAFTEN

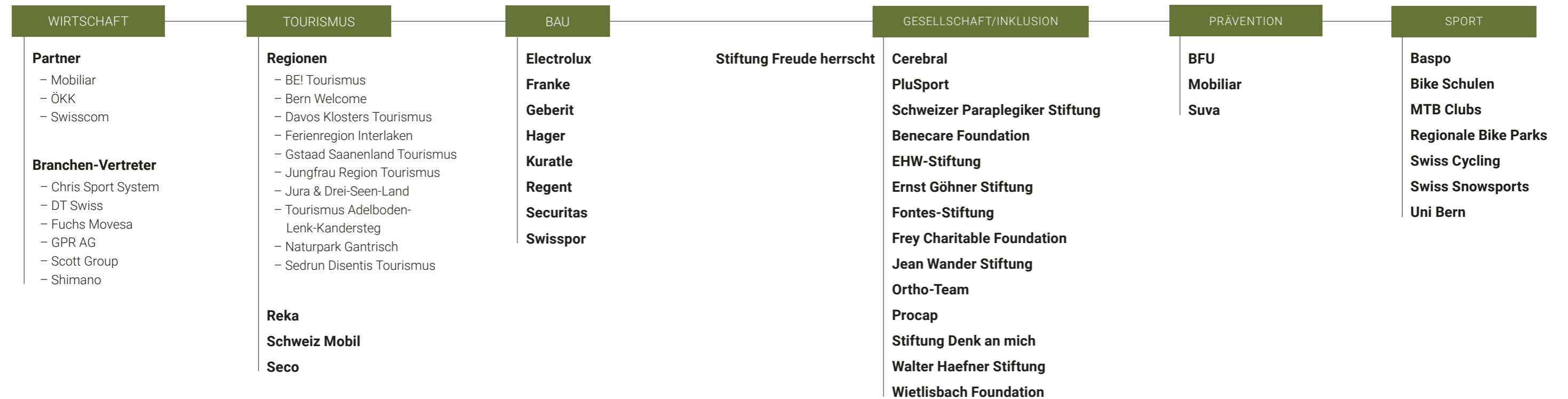

WIR SCHREIBEN BIKE PARK GESCHICHTE...

GOLDMEMBER Lehmann Transport AG Bern | Linoa Holding AG | Schreinerei & Möbelhaus Rufener | Balz Simon | Christen Franz | Fürsinger Richy | Gambazzi Franco | Herzig Käthi | Maeder Pierre | Müller Sandra | Posch Karin | Seiler Heinz | Streit Madeleine & Urs | Wyssmüller Markus

PLATINMEMBER bm media AG | Die Mobiliar Bern-West | Ericsson Switzerland | Feldschlösschen Getränke AG | Gfeller Elektro AG | Hofstetter Holding AG | Höhener Transporte und Tiefbau AG | INFRAconcept AG | Marti elektrische Anlagen AG | Nacht Heinz Kaminfegegeschäft | Pfister Vorhang Service AG | PREMA Cash Handling Systems | Raiffeisen Unternehmerzentrum AG | Schweizer Reisekasse (Reka) Genossenschaft | Stämpfli Verlag AG | SWICA Krankenversicherung AG | Swisspro NW AG | Touring Club Schweiz | twingroup gmbh | Walther Licht- und Tontechnik AG | Soom René | Wohlen Biker | Wehrle Jean-Claude

DIAMANTMEMBER

3volutions AG | Aroma | Bommer & Partner Treuhandgesellschaft | CHRIS sports AG | Creaholic SA | Datasport AG | DT Swiss AG | EBL (Genossenschaft Elektra Baselland) | Edelline AG | Elpex AG | EM Elektro Material AG | Epasus AG | Gauer Itten Messerli Architekten AG | GLB | GUS Productions AG | Hager AG | Input Consulting AG | Kinder/Jugendmedizin Köniz | Logo Lyss GmbH | Losinger Marazzi AG | McDonald's Restaurant Inh. Silvio Hofmann | P&I Personal und Informatik AG (Schweiz) | Passareco AG | PostFinance AG | Q-Turn GmbH | Qweto GmbH | Repaper Consulting AG | Securitas Direct AG | Swisscom Directories AG | The Cambrian | TOP Events Schweiz AG | Travelhouse Sports | Anderegg Roland | Baumann Daniel & Doris | Gerber Daniel | Herzig Kurt Aeberhard Alex | Aebischer Werner | Aebischer Michael |

GÖNNER Aebischer Viviane | Affolter Andreas | Altorfer Marcel | Balmer Thomas | BäreTeam | Bart Andrea | Bauen Andreas | Baumberger Daniel | Baumgartner Edoardo | Bertschi Reto | Bichsel Martin | Bieri Jürg | Binggeli Daniel | Bissegger Lukas | Blum Jürg | Boeckli Olivier | Bolliger Michael | Bovisi AG | Brenner Hans | Breu Remo | Brogli Thomas | Brügger Jacqueline | Brunner Peter | Burch Peter | Burren Elisabeth | Campell Riet R. | Dätwyler Stephanie | Debons Alexandre | Dietrich Manuel | Diserens Boris | Düby Michael | eev/aae | Ehrlich Andrea | Elpex AG | Ericsson AG | Eyer Marc | Feldschlösschen Getränke-AG | Fivian Herbert | Flückiger Peter | Flückiger Charles | Freiburghaus Sue | Freundorfer Urs | Gabarell Alain | Gambazzi Franco | Gantrisch Biking | Giauque Beat | Glaus Marcel | Graf Regina | Graf Fritz | Grunder Martin | Guerriero Giuseppe | Gugger Gabi | Habegger Alexander | Habegger Elisabeth | Häberli Bruno | Handwerk Flury | Hänni Anton | Hartmann Jacqueline | Haslebacher Beat | Haus Port | Heinrich Hanspeter | Heller Daniel | Helwin Erich | Helwin Therese | Herren Daniel | Herren Roland | Hirschi Bruno | Hodler Marie | Hofer Paul | Hofer Björn | Hofstetter Simone | Hofweber Martin | Höschele Res | Huber Stephan | Hunziker Urs | Isenschmid Lorenz | Isenschmid Hanni | Jäckel Annette | Jäggi Roman | Janowsky Kaspar | Jaus Alexandra | Jenni Michael | Jordi Lilly | Joss Hans | Jungi Thomas | Kälin Ruth | Karrer Urs | Keller Thomas | Kirillova Elena | Kluser Angela | Knuchel Hannes | Köng Hansruedi | König Margrit | Körner Andreas | Krautzberger Michael | Krebs Kurt | Krebs Adrian | Küng Matthias | Küng Urs | Kunz Urs | Kupferschmid Manfred | Kurz Peter | Läderach Hans | Landolt Verena | Lehmann Lorenz | Linder Stefan | Lorenzen Ejner | Lüthi André | Lüthi Samuel | Lüthi Christian | Maeder Pierre | Marthaler Peter | Marti Nesa | Mathys Sarah | Mejer Benjamin | Metallbau Rufener AG | Mettler Hansjörg | Mika Barbara | Minniger Roger | Moser Dominic | Moser Andreas | MTB Heitenried | Müller Alfred | Nacht Urs | Nacht Bettina | Noti Cornelia | Nyffenegger Paul | Onaxis AG | Otth Sabine | Peter Max | Pogrietz Markus | Posch Karin | Probst Ruth | Quadri Roger | Raia Antonio | Riesen Hansruedi | Rohrer Urs | Rothacher Samuel | Rothen Fritz | Röthlisberger Sabine | Ruch Adrian | Rudin Corinne | Rufibach Barbara | Rumo Marcel | Ryffel Lorenz | Rytz Bernhard | Sahli Fritz | Sahli Christoph | Saipi Raim | Santeler Reto | Schaad Dieter | Schaeppi Urs | Schaller Manfred | Schenk Jakob | Schiess Thomas | Schindler Severin | Schläfli Peter | Schneider Adrian | Schumacher Odette | Schumacher Hansueli | Schüpbach Urs | Schwab Roland | Schwarz Nadine | Seiler Heinz | Sheppard Adrian | Siegrist Hansruedi | Siegwart Roland | Siffert Stefan | Sommer Verena | Stadelmann Philipp | Staub Adrian | Staub Erich | Stettler Martin | Streun Dora | Stucki Beat | Studer Rolf | Sutter Christoph | Tesar Nicole | Torosyan Melkon | Trummer Albert | Tschan Philipp | Urben Sonja | van Nevel Anuschka | von Arx Christine | Wälchli Beatrice | Walther Bernhard | Wälti Romeo | Wegmüller Kurt | Weiss Markus | Wenger Urs | Westerhoff Hendrik | Wettstein Roger | Widmer Hermann | Wieland Peter | Wittwer Guido | Wüthrich Hans Ulrich | Wyssmann Robert | Wyssmüller Johnny | Zimmermann René | Zingg Stephan | Zinsli Christine | Zuber Andreas | Zutter Erich | Blauen Biker | Gastro und Event Management AG | U-Tiger | Corrida bulloise | Veloatelier Wimmis GmbH



...DANK EUCH!



**DER SWISS BIKE PARK IST EIN ORT,
AN DEM VERANTWORTUNG, MUT, KRAFT
UND SPORT ZUSAMMENTREFFEN.**

INVESTITION UND FINANZIERUNG



INVESTITIONEN

21,0 MIO

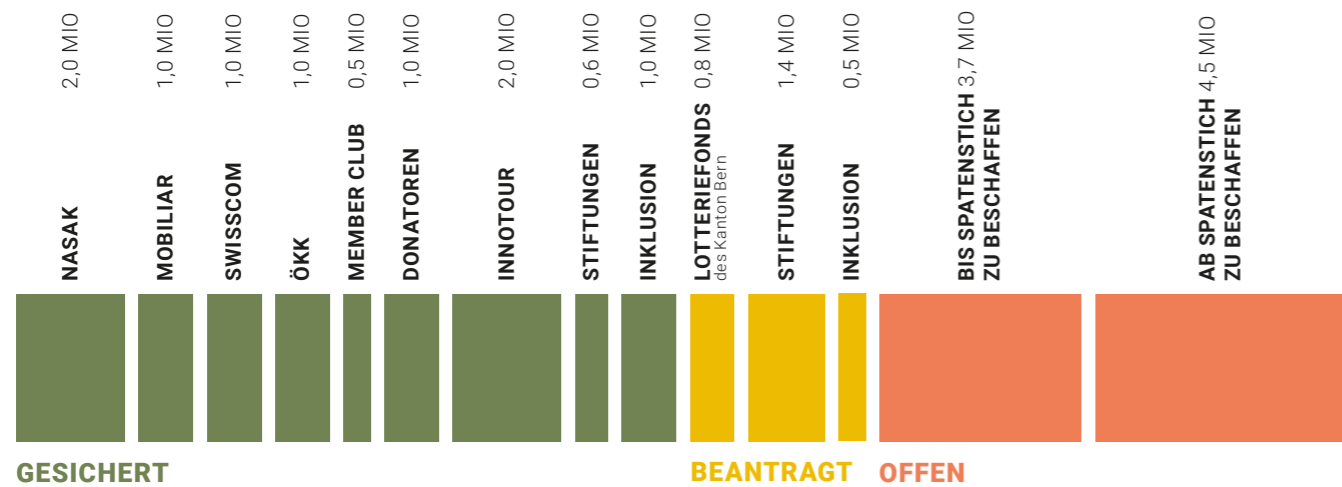

FINANZIERUNGEN

21,0 MIO

STIFTUNGSRAT



HANSPETER KIENBERGER

Präsident



THOMAS BINGGELI

Mitglied



CARLO FAHRLÄNDER

Mitglied



SARINA HUBER

Mitglied

VERWALTUNGSRAT



MARS AESCHLIMANN

Präsident



THOMAS BACHOFNER

Mitglied



THOMAS BINGGELI

Mitglied



SASKIA BIELI

Mitglied

GESCHÄFTSSTELLE

SARINA HUBER Co-Geschäftsleitung, Partner Manager | **SASKIA BIELI** Co-Geschäftsleitung, Resort Manager | **FABIO BRÄNDLE** Projekte | **JOSEPH JÄGER** Betriebsleiter | **THOMAS RAEMY** Bike-Guide & Trailbauer | **MICHAEL LUGINBÜHL** Unterhalt & Landschaft | **DIANA MARGGRAFF** Bike-Guide | **HANSRUEDI ZENGER** Unterhalt | **BEAT JOST** Park Ranger | **FLAVIA ZIMMERMANN** Park Ranger | **LEA PFENNIGER** Park Ranger | **SONJA URBEN** Finance Manager | **HANSUELI ZWAHLEN** Bike-Koordinator

PROJEKTE

AUSGEBILDETE SCHNEESPORTLEHRER

Ausgebildete Schneesportlehrer eignen sich ideal als Bike Instruktoren. Mit dem - gemeinsam mit Swiss Snowsports und Swiss Cycling - geschaffenen Angebot werden circa 350 Schneesportlehrer zusätzlich als Bike-Guides ausgebildet. Dadurch kann eine ganzjährige Beschäftigung der Ausbilder gewährleistet sowie die Verknüpfung vom Urbanen zu Bergregionen gefördert werden.



ERLEBEN UND ERLERNEN FÜR KINDER

Dank der Kombination von Spass und Lernfaktor besuchen jährlich tausende von Kindern den Park. Mittels eines umfassenden Kursangebotes wird spielerisch und in einem sicheren Umfeld Freude an der Bewegung vermittelt.

DIGITALE ZEITMESSUNG

Digitale Zeitmessung und Ortung via App, ohne Hardware; dem transponderfreien Timing auf ausgewählten Strecken im Park steht nichts mehr im Weg. Messe dich anhand dieser Weltneuheit mit anderen und verbessere deine persönliche Bestzeit von Mal zu Mal.



TRAIL-RATING-SYSTEM

Ein einheitliches Ratingsystem für die fahrtechnische Schwierigkeit auf allen offiziellen Routen und Pisten für Mountainbiker in der Schweiz. Mit dem Ziel, ein konsistentes System von Routen- und Pistenangeboten zu schaffen, insbesondere zum Erreichen einer höheren Sicherheit für Mountainbiker.



COACHING

Die Profis zeigen dir mittels Lernvideos die wichtigsten Tipps und Tricks, um Trails sowie Hindernisse sämtlicher Schwierigkeitsgrade optimal bewältigen zu können.





PARTNERSCHAFTEN



Schweizerische Eidgenossenschaft
Confédération suisse
Confederazione Svizzera
Confederaziun svizra

Bundesamt für Sport BASPO

Schweizerische Eidgenossenschaft
Confédération suisse
Confederazione Svizzera
Confederaziun svizra

Bundesamt für Energie BFE

BOMMER + PARTNER
TREUHANDGESELLSCHAFT
Bern
VERTRAUEN IST UNSER GESAMT

DT SWISS



creaholic
professional inventors

ETH zürich

Berner
Fachhochschule



Gemeinde
Köniz

innovation
tourismus

input Consulting

MADE IN BERN

QTURN
Q WIE QUALLE



SCOTT

SWISSLOS
Sportfonds
Kanton Bern

suva

ready to ride!
swiss cycling

SWISS SNOWSPORTS

Thömus

TRIEBHAUS
KOMMUNIKATION

velosolutions
Pumptracks & Bikeparks



die Mobilier

ÖKK



KONTAKT

Swiss Bike Park

Oberriedgässli 6, 3145 Niederscherli
+41 31 848 22 12, info@swissbikepark.ch

swissbikepark.ch

 [swiss_bike_park_oberried](https://www.instagram.com/swiss_bike_park_oberried)

 [swissbikeparkoberried](https://www.facebook.com/swissbikeparkoberried)